

AGY2401 Réaménagement du site nordique d'Agy

Construction d'un bâtiment 4 saisons

Maître d'ouvrage: CC Cluses Arve & Montagnes Représenté par M. Jean-Phillipe MAS

Réf. cadastrales: Parcelles n°2413, n°2013, n°2014, n°1835, n°1579, n°1833, n°1832, n°1580 Section 0A
Parcelles n°54, n°66, n°67, n°68, n°71, n°72, n°75, n°77, n°78, n°80, n°84, n°85
n°86, n°90, n°91, n°92, n°93, n°104, n°289, n°461 Section 0B

Commune: SAINT SIGISMOND (74300)

Date: JUILLET 2025



Le Président,
Jean-Philippe MAS



GERON/MO ARCH/TECTES
120 Avenue des Jourdiés
CS 40365 - Saint Pierre en Faucigny
74807 La Roche sur Foron Cedex
Tél. 04 50 07 07 07 - Mail : info@geronimo.pro
www.geronimo-architectes.fr
Ordre des architectes N° nat. 52351 - N° reg. 303
Sarl au capital de 25 000 € Siret 385 171 327 00021 APE 7111Z

GERON/MO ARCH/TECTES

120, avenue des Jourdiés
74800 SAINT PIERRE EN FAUCIGNY
TEL. 04 50 07 07 07
info@geronimo.pro
www.geronimo-architectes.fr



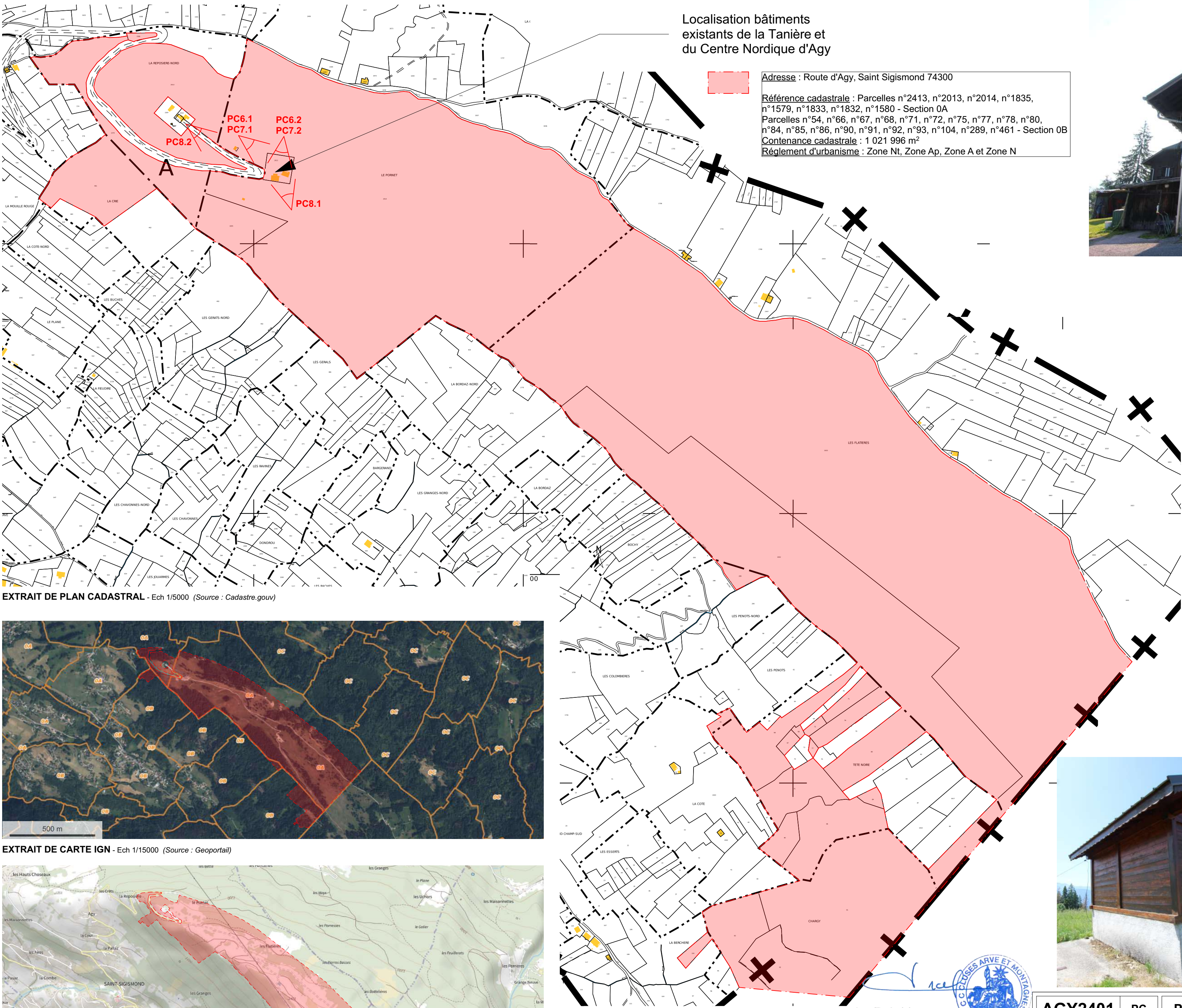

EXTRAIT DE PLAN CADASTRAL - Ech 1/5000 (Source : Cadastre.gouv)

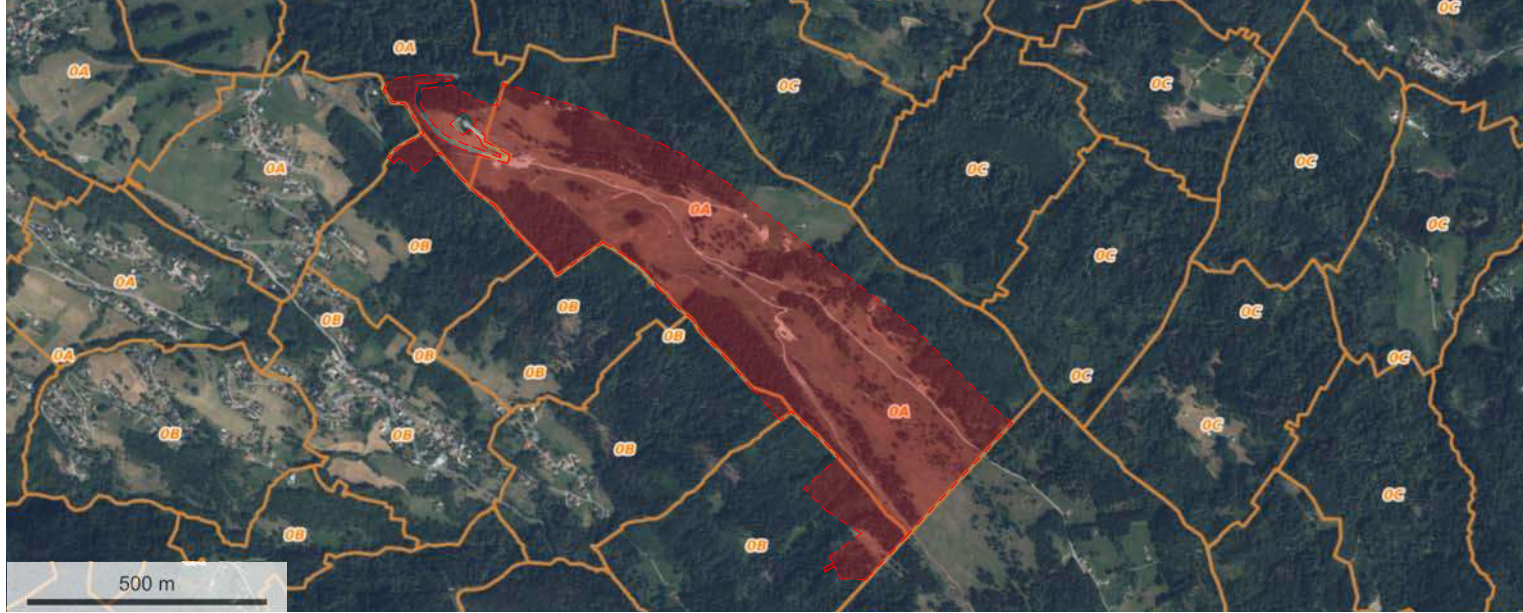

EXTRAIT DE CARTE IGN - Ech 1/15000 (Source : Geoportail)

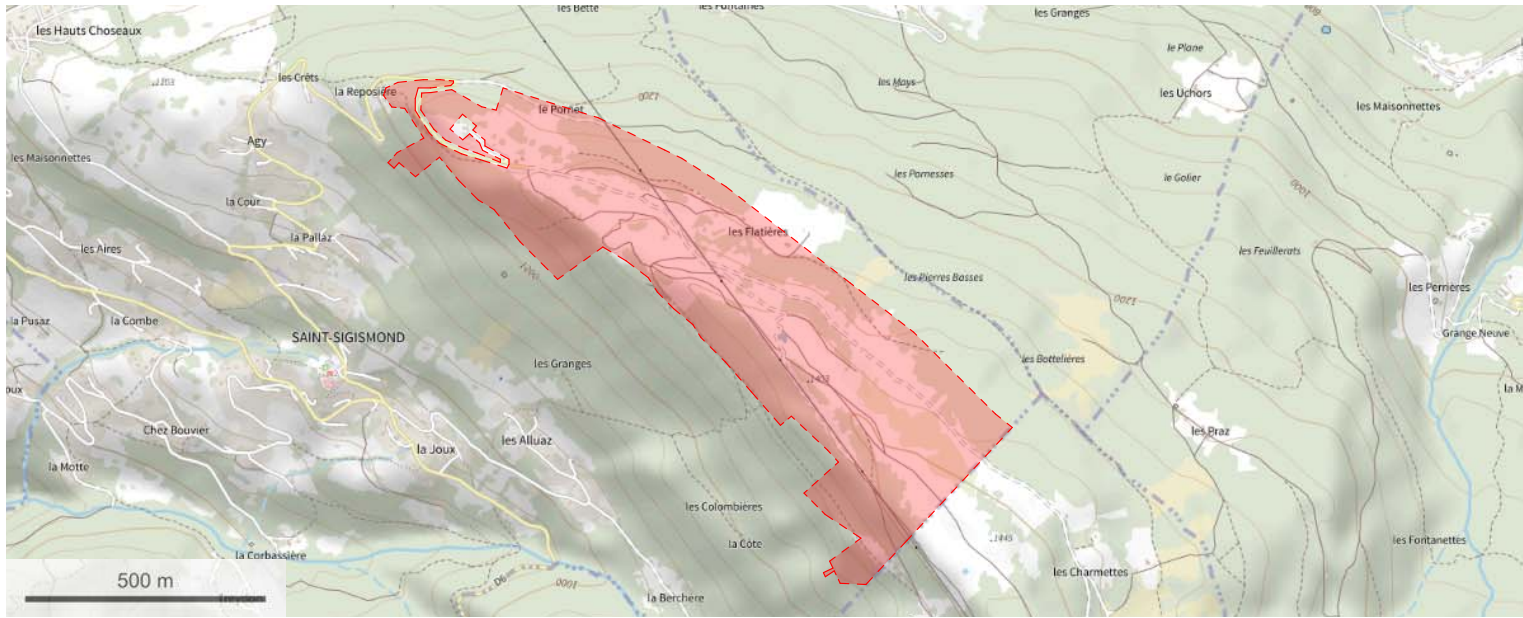

VUE AERIEENNE - Ech 1/15000 (Source : Geoportail)

Localisation bâtiments
existants de la Tanière et
du Centre Nordique d'Agy

Adresse : Route d'Agy, Saint Sigismond 74300

Référence cadastrale : Parcelles n°2413, n°2013, n°2014, n°1835, n°1579, n°1833, n°1832, n°1580 - Section 0A
Parcelles n°54, n°66, n°67, n°68, n°71, n°72, n°75, n°77, n°78, n°80, n°84, n°85, n°86, n°90, n°91, n°92, n°93, n°104, n°289, n°461 - Section 0B

Contenance cadastrale : 1 021 996 m²

Règlement d'urbanisme : Zone Nt, Zone Ap, Zone A et Zone N



Bâtiment existant de la Tanière, conservé dans le cadre du projet



Bâtiment existant du Centre Nordique d'Agy, démolé dans le cadre du projet



Chalet existant du Ski-Club, déposé dans le cadre du projet



Chalet existant de l'alpagiste conservé et agrandi dans le cadre du projet

GERON/MO ARCH/TECTES
120 Avenue des Jourdiès
CS 40365 - Saint Pierre en Faucigny
74807 La Roche-sur-Foron Cedex
Tél. 04 50 07 07 07 - Mail : info@geronimo.pro
www.geronimo-architectes.fr
Ordre des architectes N° nat. 52351 - N° reg. 303
Selsar au capital de 25 000 € Siret 385 171 327 00021 APE 7311Z

Le Président,
Jean-Philippe MAS



AGY2401	PC	PC-01	31/07/2025 AN/SL	PLAN DE SITUATION ELARGI	
MAITRE D'OUVRAGE: CC Cluses Arve & Montagnes Représenté par M. Jean-Philippe MAS 3 Rue du Pré Bénévix 74300 CLUSES		MAITRE D'OEUVRE : GERON/MO ARCH/TECTES 120, avenue des Jourdiès 74800 Saint Pierre en Faucigny TEL: 0033/4 50 07 07 07			
Réaménagement du site nordique d'Agy					

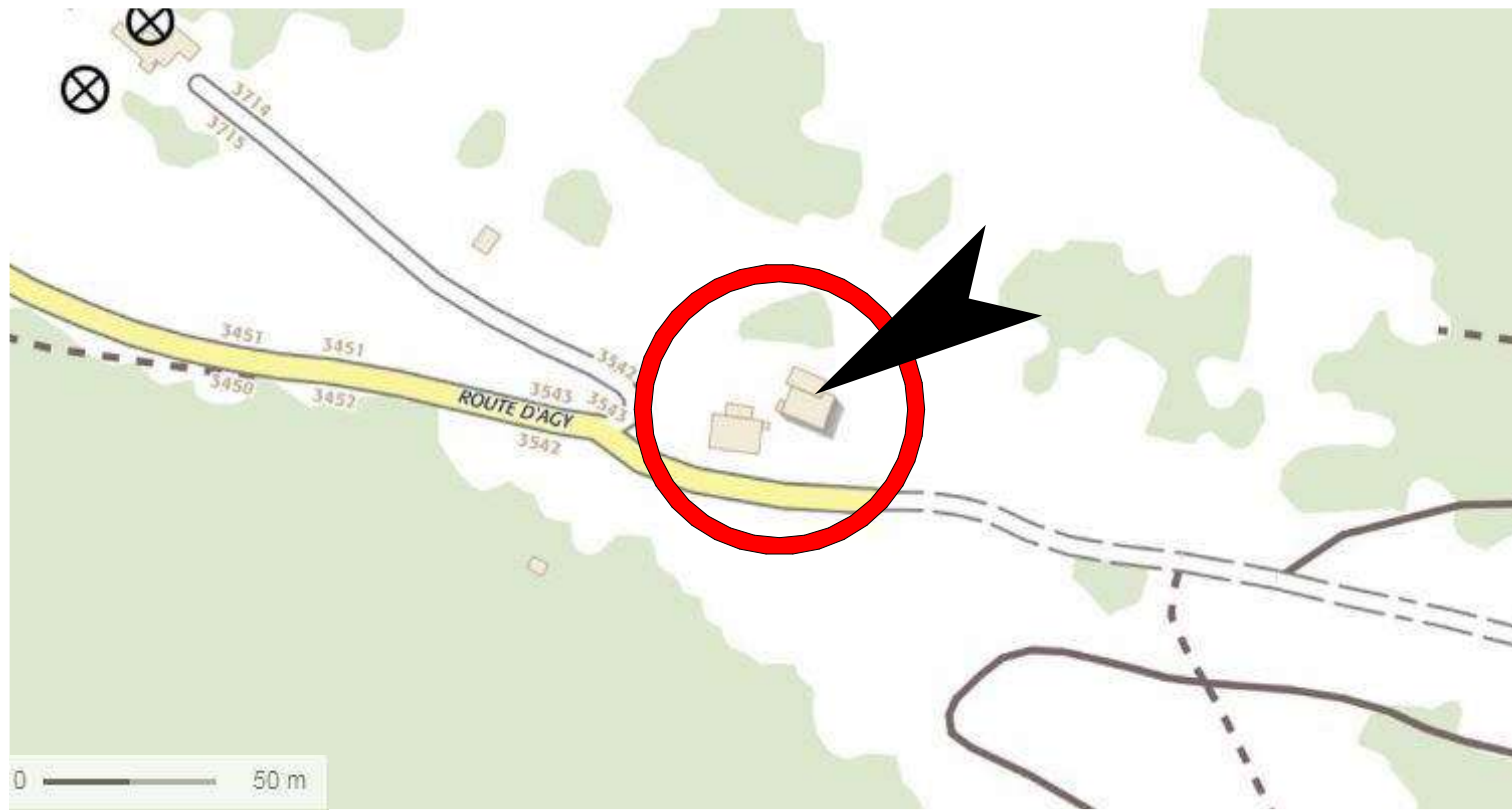

EXTRAIT DE CARTE IGN - Ech 1/3000 (Source : Geoportail)



VUE AERIENNE - Sans Echelle (Source : Geoportail)

Adresse : Route d'Agy, Saint Sigismond 74300

Le Président,
Jean-Philippe MAS

Référence cadastrale : Parcelles n°2413, n°2013, n°2014, n°1835, n°1579, n°1833, n°1832, n°1580 - Section 0A
Parcelles n°54, n°66, n°67, n°68, n°71, n°72, n°75, n°77, n°78, n°80, n°84, n°85, n°86, n°90, n°91, n°92, n°93, n°104, n°289, n°461 - Section 0B

Contenance cadastrale : 1 021 996 m²

Règlement d'urbanisme : Zone Nt, Zone Ap, Zone A et Zone N



GERON/MO ARCH/TECTES

120 Avenue des Jourdales

CS 40365 - Saint Pierre en Faucigny

74807 La Roche sur Foron Cedex

Tél. 04 50 07 07 07 - Mail : info@geronimo-pro.com

04 30 07 07 07 - Mail : info@geronimo
www.geronimo-architectes.fr

Ordre des architectes N° nat. S2351 - N° reg. 303

Selarf au capital de 25 000 € Siret 385 171 327 00021 APE 7111Z

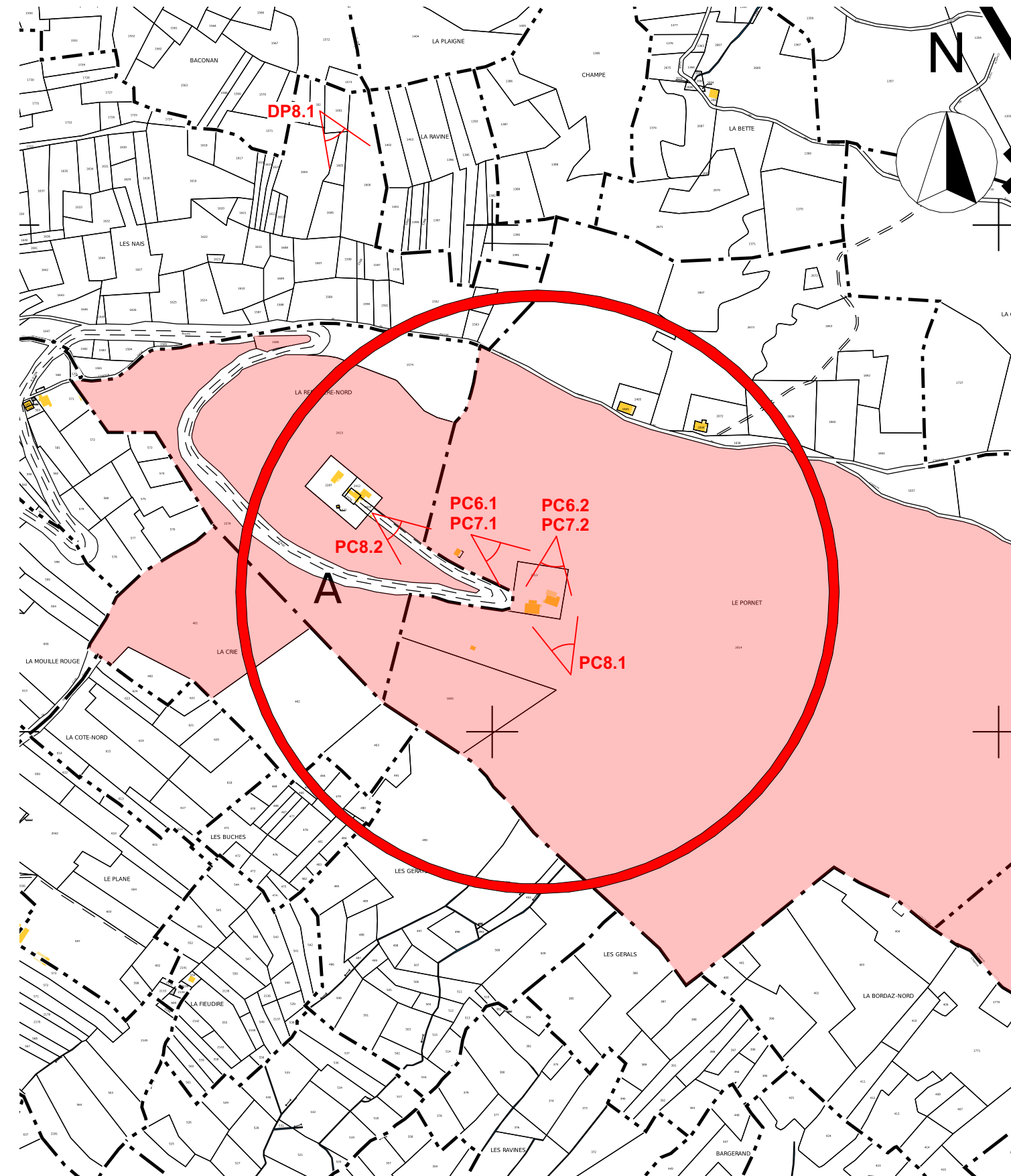

EXTRAIT DE PLAN CADASTRAL - Ech 1/5000 (Source : Cadastre.gouv)

AGY2401	PC	PC-01	<div style="border: 1px solid black; padding: 2px;">31/07/2025</div> <div style="border: 1px solid black; padding: 2px;">AN/SL</div>	<h2 style="margin: 0;">PLAN DE SITUATION RECENTRE</h2>	
MAITRE D'OUVRAGE: CC Cluses Arve & Montagnes Représenté par M. Jean-Philippe MAS 3 Rue du Pré Bénévix 74300 CLUSES		MAITRE D'OEUVRE : GERON/MO ARCH/TECTES 120, avenue des Jourdiès 74800 Saint Pierre en Faucigny TEL: 0033/4 50 07 07 07			